

2023
SUNG
WOON
UNIVER
SITY

2023학년도 성운대학교
신입생 모집요강



성운대학교
SUNG WOON UNIVERSITY

미래휴먼사회복지학부

□ 노인재활복지전공

노인이 웃을 수 있는 세상!

치매환자케어와 노인상담 등 노인복지 분야의 이론과 실전역량을 겸비한 노인복지전문가 양성

취득 자격증 사회복지사 2급, 건강가정사, 치매예방관리사, 노인상담사 등

졸업 후 진로 노인요양시설, 노인전문병원 및 치매병원, 노인복지관 및 종합사회복지관, 노인재가시설 및 의료복지시설 등

입학상담 연락처 조순래 교수 T. 054-330-8742 / H. 010-9309-8072



□ 보건복지전공

4차 산업혁명 맞춤형 의료사회복지 전문 인재 양성!

보건학적인 전문 지식과 디지털 텔레케어 기술 교육을 통하여, 21세기 보건과 복지증진 사업을 이끌어 나갈 창의적인 의료사회복지 전문 인재 양성

취득 자격증 사회복지사 2급, 건강가정사, 정신보건사회복지사, 안전교육지도사 등

졸업 후 진로 보건의료기관 및 사회복지시설, 사회복지기관 창업, 상담센터 등

입학상담 연락처 배명수 교수 T. 054-330-8761 / H. 010-3529-4409



□ 사회복지심리상담전공

미래의 사회복지 심리상담 전문 인재 양성!

기초적인 사회과학 지식을 기반으로 개인, 가족, 조직, 지역사회 등의 행복 추구와 복지 실현을 돕는 사회복지 및 심리상담 분야 전문가 양성

취득 자격증 사회복지사 2급, 건강가정사, 심리상담사, 미술심리상담사, 독서심리지도사 등

졸업 후 진로 상담심리사 및 복지상담사, 건강지원센터 및 다문화지원센터 등

입학상담 연락처 이정미 교수 T. 054-330-8776 / H. 010-8596-2775



□ 아동보육복지전공

창의적이고 유능한 아동보육 전문 인재 양성!

수준 높은 아동보육은 물론 아동의 권리와 복지증진, 사회 및 가정 복지 서비스를 위한 능력과 태도를 갖춘 보육복지, 사회복지, 상담복지 전문가 양성

취득 자격증 사회복지사 2급, 보육교사 2급, 장애영유아 보육교사 2급(자격과정 이수 후 취득)

졸업 후 진로 국공립시설 보육교사, 통합보육어린이집, 아동상담소 등

입학상담 연락처 한현지 교수 T. 054-330-8728 / H. 010-8778-7233



□ 웰니스복지전공

신체와 정신의 조화는 물론 사회적으로도 건강한 '웰니스'를 위한 인재 양성!

고령화·장애·아동·여성·청소년·다문화 등 현대사회의 다양한 욕구와 사회문제의 복지에 대한 교육을 통해 시대적 요구에 부합하는 전문 창의·융합형 인재 양성

취득 자격증 사회복지사 2급, 건강가정사, 요양보호사, 돌봄지도사 등

졸업 후 진로 사회복지관련 기관 취업 및 창업, 사회복지시설 창업 및 경영, 의료·보건 관련시설, 상담센터 등

입학상담 연락처 최영희 교수 T. 054-330-8741 / H. 010-8525-0902



□ 청소년복지전공

인간 사랑을 통한 삶의 질을 향상시킬 수 있는 창의형 사회복지 전문 인재 양성!

인간 중심의 공감능력을 갖춘 '감성형 사회복지사', 청소년에 대한 전문적인 연구를 바탕으로 문제를 해결하는 '인성리더형 청소년지도사' 양성

취득 자격증 사회복지사 2급, 청소년지도사 3급, 건강가정사, 중독상담사 등

졸업 후 진로 청소년복지시설, 사회복지관련 기관, 상담소 등

입학상담 연락처 조순래 교수 T. 054-330-8742 / H. 010-9309-8072



디지털평생융합학부

4차 산업혁명 맞춤형 평생교육·사회복지 전문 인재 양성!

- ◎ **융합교육 복지전공** : 미래를 공유하는 지식사회와 4차 산업혁명 시대를 이끌어 나갈 실무 중심의 사회복지·평생교육 융합형 인재 양성
- ◎ **미래농업 복지전공** : 미래 농업과 복지를 선도할 미래지향적인 실무 전문가 양성

- 취득 자격증** : 사회복지사 2급, 평생교육사 2급, 심리상담사, 특수아동지도사 등
- 졸업 후 진로** : 사회복지관련 시설 창업 및 취업, 평생교육시설 운영 및 평생교육관련기관 취업 등
- 입학상담 연락처** : 오승환 교수 T. 054-330-8748 / H. 010-8594-6116



스마트평생교육학부

100세 시대, 제3의 인생 설계!

- ◎ **복지경영전공** : 미래지향적인 사회복지전문가 양성을 통하여 사회복지관련기관에 취업·창업할 수 있는 사회복지+창업경영+상담을 접목한 성인 학습자 친화형 맞춤형 교육과정 운영
- ◎ **교육복지전공** : 전문지식과 기술, 사회복지에 대한 가치와 윤리의식을 바탕으로 21세기 평생교육과 사회복지사업을 이끌어 나갈 창의적·실천적 전문 인재 양성
- ◎ **IT 융합복지전공** : 4차 산업혁명 시대의 혁신 방향과 사회복지분야의 혁신적 대응을 위해 실무능력과 IT역량을 갖춘 사회복지전문가 양성
- ◎ **창농융합전공** : 6차 산업의 스마트 농업의 발전과 농업인의 복지향상을 도모하기 위해 농촌지도업무와 교육훈련업무, 농업정보제공 및 빅데이터를 이용한 농업전반을 담당하는 실무중심 맞춤형 교육을 통한 융합형 스마트창업농업전문가 양성

- 취득 자격증** : 사회복지사 2급, 건강가정사, 사회복지시설경영전문가, 평생교육사, 시설정보관리사, 온라인판매관리사 등
- 졸업 후 진로** :
 - ◎ 복지경영전공 : 사회복지관련시설, 직업재활시설, 협동조합 건강가정지원센터 등
 - ◎ 교육복지전공 : 사회복지관련시설, 아동복지시설, 청소년수련관, 평생교육시설, 상담센터 등
 - ◎ IT 융합복지전공 : 사회복지관련시설, 상담센터(상담심리사, 복지상담사) 등
 - ◎ 창농융합전공 : 협동조합, 농촌체험·민박, 마케터, 마천다이어지(MD), 농기업경영회사 등
- 입학상담 연락처** :
 - ◎ 복지경영/교육복지전공 : 강성률 교수 T. 054-330-8754 / H. 010-5598-5476
 - ◎ IT 융합복지/창농융합전공 : 정복임 교수 T. 054-330-8797 / H. 010-9063-9098



말 산업 과

말(言) 없는 말(馬)의 기적!!

말산업의 생산, 육성, 조련을 비롯하여 마필자원을 활용한 승마 및 재활승마 분야의 전문가 양성

- 취득 자격증** : 재활승마지도사, 전문스포츠택지도사, 말조련사, 말장제사 승마지도사, 사회복지사 2급 등
- 졸업 후 진로** : 한국마사회, 승마장, 재활승마센터, 대한승마협회 등 말산업 관련단체, 마필생산-육성·육성·육성 등의 산업체 등
- 입학상담 연락처** : 김호자 교수 T. 054-330-8824 / H. 010-3540-9120



안경광학과

국민시력을 책임지는 프로안경사의 꿈!!

눈과 안경에 관련된 안경광학, 굴절검사, 안경조제가공, 안과학, 콘택트렌즈광학 등을 교육하여 전문지식과 실무능력을 겸비한 보건 의료인력 양성

- 취득 자격증** : 안경사 면허증, 콘택트렌즈피팅전문가 자격증, 광학기사 자격증, 청각관리사 등
- 졸업 후 진로** : 안경원 취업 및 개원, 종합병원 및 안과의원 검안사, 안경 및 광학기기 제조 및 유통업, 안경렌즈 및 안경테 제조업 설계 디자이너, 콘택트렌즈 제조 및 판매업 등
- 입학상담 연락처** : 박상열 교수 T. 054-330-8775 / H. 010-2551-2655





성운대학교 2023학년도 신입생 모집

1 모집일정

모집 시기	원서접수	면접	합격자 발표	합격자 등록
수시	1차 2022.09.13(화) ~ 10.06(목)	2022.10.15(토)	2022.10.26(수)	2022.12.16(금) ~ 12.19(월)
	2차 2022.11.07(월) ~ 11.21(월)	2022.11.26(토)	2022.12.01(목)	
수시모집 1, 2차	총원합격자 발표기간	2022.12.21(수) ~ 12.28(수)까지		
	총원합격자 등록기간			
정시	2022.12.29(목) ~ 2023.01.12(목)	2023.01.16(월)	2023.01.20(금)	2023.02.07(화) ~ 02.09(목)
	총원합격자 발표 및 등록기간	2023.02.11(토) ~ 02.28(화)까지		

- 2023.02.28(화)일자 합격자 발표 및 등록 시 타 대학 등록자는 제외
- 정시모집접수 이후 결원이 발생할 시 입시 마감일인 2023.02.28(화)까지 자율모집 실시

2 원서접수 방법

방문 접수	* 접수장소 : 성운대학교 총효관 1층 입시지원처 * 접수시간 : 09:00 ~ 18:00
인터넷 접수	* 본 대학 입학안내 홈페이지 : ipsi.sw.ac.kr
우편 접수	* 모든 서류는 원서접수 마감일 18:00까지 도착분에 한하여 접수함 * 제출서류 : - 입학지원서 - 고등학교 졸업증명서 및 생활기록부(검정고시 출신자의 경우, 합격증명서 및 성적증명서) - 지원 자격별 제출 서류(해당자에 한함) * 제출처 : (우)38801 경북 영천시 신녕면 대학길 105 성운대학교 입시지원처 담당자 앞
전형료	* 원서대 : 무료(본 대학 입학안내 홈페이지에서 출력하여 사용 가능) * 전형료 : 20,000원(합격자에 한하여 등록 시 납부)
유의 사항	* 본 대학 동일한 접수 기간에 중복지원은 불가함 * 구비서류는 반드시 원본 서류를 원서접수 마감일까지 제출해야 함 * 추가 구비서류를 제출하지 않거나, 원본 대조 확인을 받지 못하여 발생하는 모든 문제의 책임은 지원자에게 있음

3 모집정원

1) 수시모집

모집단위	전형구분	주/야	편제	수시 모집 인원	일반 전형	정원 내 특별전형		정원 외 특별전형									
						특성화 고	대학 자체 기준	전문 대학 · 대학 졸업자	기회균형선발제			민학도 및 성인 재직자	서해5도 교육과정 이수자	재외국민과 외국인			
									농어촌 출신자	기초 생활 수급자 및 차상위 계층	특성화 고교 등을 졸업한 재직자			재외국민 및 외국인	북한이탈 주민 및 순수 외국인	외국에서 우리나라 초·중등 교육에 상응하는 교육과정 이수자	
인문 사회 계열	미래휴먼사회복지학부	주	2	460	184	9	70	53	0	14	0	11	0	7	7	105	
		주	2	128	76	5	25	16	1	2	0	1	0	1	1	0	
	스마트 평생 교육학부	복지경영전공	주	2	36	0	0	18	0	0	0	13	4	0	0	0	0
			주	2	37	0	0	19	0	0	0	13	5	0	0	0	0
		II융합복지전공	주	2	34	0	0	29	0	0	0	4	1	0	0	0	0
자연 과학 계열	안전광 학과	주	3	27	19	1	2	1	1	1	0	1	1	0	0	0	
		주	3	21	15	1	1	1	1	1	1	0	1	0	0	0	
	스마트평생 교육학부	창농융합전공	주	2	6	0	0	6	0	0	0	0	0	0	0	0	
합 계				748	294	16	170	71	3	18	30	23	2	8	8	105	

2) 정시모집

모집단위	전형구분	주/야	편제	정시 모집 인원	일반 전형	정원 내 특별전형		정원 외 특별전형									
						특성화 고	대학 자체 기준	전문 대학 · 대학 졸업자	기회균형선발제			민학도 및 성인 재직자	서해5도 교육과정 이수자	재외국민과 외국인			
									농어촌 출신자	기초 생활 수급자 및 차상위 계층	특성화 고교 등을 졸업한 재직자			재외국민 및 외국인	북한이탈 주민 및 순수 외국인	외국에서 우리나라 초·중등 교육에 상응하는 교육과정 이수자	
인문 사회 계열	미래휴먼사회복지학부	주	2	71	20	1	8	6	1	1	1	1	0	1	1	30	
		주	2	19	8	1	4	2	0	1	0	1	0	1	1	0	
	스마트 평생 교육학부	복지경영전공	주	2	5	0	0	2	0	0	0	2	1	0	0	0	0
			주	2	3	0	0	1	0	0	0	2	0	0	0	0	0
		II융합복지전공	주	2	6	0	0	4	0	0	0	1	1	0	0	0	0
자연 과학 계열	안전광 학과	주	3	5	1	1	1	1	1	0	0	0	0	0	0	0	
		주	3	6	3	0	1	1	1	0	0	0	0	0	0	0	
	스마트평생 교육학부	창농융합전공	주	2	4	0	0	4	0	0	0	0	0	0	0	0	
합 계				119	32	3	25	10	3	2	6	4	0	2	2	30	

4 전형별 지원자격

전형구분	전형명	모집단위	지원자격
정원내 일반전형	일반전형	미래휴먼사회복지학부, 디지털평생융합학부, 안경광학과, 말산업과	<ul style="list-style-type: none"> 고등학교 졸업(예정)자 및 이와 동등 이상의 학력이 있다고 인정된 자 검정고시 출신자
	특성화고	미래휴먼사회복지학부, 디지털평생융합학부, 안경광학과, 말산업과	<ul style="list-style-type: none"> 특성화고 졸업(예정)자 마이스터고 졸업(예정)자 특성화고와 같은 교육과정(직업교육분야 교육과정)을 운영하는 학과가 있는 일반고(종합고) 졸업(예정)자
정원 내 특별전형	대학자체기준	모든 학과	<ul style="list-style-type: none"> 다음 중 어느 하나에 해당하는 자 <ul style="list-style-type: none"> 추천자(학교장 추천자, 교사 추천자, 지방자치단체장 추천자, 산업체장 추천자, 각종단체 및 협회장 추천자, 관공서장 추천자, 학과 관련업체 대표자) 그 외 추천자(지원대학 교수, 종교 지도자, 대학교 직원, 지원대학 졸업생 등) 헌혈 참여 및 장기기증자(서약자) 등 각종 표창(선행상, 모범상, 봉사상, 개근상, 성적우수표창, 효행상 등) 관련학과 성적 우수자 및 고교성적 우수자 외국 고교 졸업자 스포츠 관련 입상 모집단위 관련 기능보유자 및 직계존비속 동률 관련 자격증 각종 대회입상 및 참가(기능대회, 공모전, 대학주최 경시대회, 미인대회 등) 각종 교육이수자(직업교육기관, 재취업과정, 평생교육원, 학원, 대학 부설 각종 교육원 이수자) 자격증 관련(국가기술자격 및 공인된 민간자격증, 모집단위 관련 자격증 및 면허증소지자) 모집단위 관련 기업승계자 학생회/동아리 간부, 동아리 활동자, 학과 관련 고교 특별활동자, 동호회 활동자 산업체(시설) 근무(경력) ※ 6개월 이상 근무자 청소년 관련 단체활동(걸스카우트, 보이스카우트, RCY 등) 학과 관련업체 종사자 학과 관련 행사 참가자 모집단위 관련업체 설립자(경영자) 및 자녀 관련 업계종사자 및 자녀, 관련 경력자 국가재난지역 피해학교 출신자(예: 세월호 사고 등) 봉사활동 실적자(해외 봉사 포함) ※ 30시간 이상인 자 생활보장대상자 및 자녀 편부모, 노인 동거, 3세대 동거가족 벽오지, 도서벽지 근무 공무원 자녀 실직자 자녀, 소년·소녀 가장 만학도(만 25세 이상) 검정고시 출신자 전업주부 대학재학 중 지퇴 또는 제적한 자 특별재해 지역주민 자녀 독립유공자 및 (손)자녀, 국가유공자 및 (손)자녀, 고엽제후유증 환자, 원폭피해자 및 가족, 광주민중화유공자, 특수임무수행자 및 (손)자녀 6.18자유상이자 및 그 자녀, 지원 순직, 공상 군경(공무원), 5.18민주유공자 및 그 자녀, 보훈보상대상자 및 그 자녀 농어민후계자 및 경력면적소지자, 영농종사자 및 자녀 공무원 및 자녀, 교원 및 자녀, 직업군인 및 자녀, 경찰 및 자녀, 119 구급대원 및 자녀, 소방공무원 및 자녀 동문의 직계 형제자매 해당 대학교 직원 자녀 장애인 및 자녀 국제결혼이주자 가족 고교 졸업 후 3년 경과자 다문화 가정의 자녀, 3자녀 이상다자녀 가족 방송통신고등학교 출신자 인근지역 고교졸업자 지역인재전형 ※ 경상북도 및 대구광역시 지역 내에 소재하는 고교 졸업(예정)자
			<ul style="list-style-type: none"> 대학, 산업대학, 교육대학, 전문대학, 기술대학 및 방송통신대학의 졸업자 또는 이와 동등 이상의 학력이 있다고 인정되는 자 <ul style="list-style-type: none"> 4년제 대학 졸업(예정)자 및 4년제 대학 2년 이상 수료자 전문대 학(2년제) 졸업자
정원 외 특별전형	전문대학·대학 졸업자	미래휴먼사회복지학부, 디지털평생융합학부, 안경광학과, 말산업과	<ul style="list-style-type: none"> 대학, 산업대학, 교육대학, 전문대학, 기술대학 및 방송통신대학의 졸업자 또는 이와 동등 이상의 학력이 있다고 인정되는 자 <ul style="list-style-type: none"> 4년제 대학 졸업(예정)자 및 4년제 대학 2년 이상 수료자 전문대 학(2년제) 졸업자
	농어촌출신자	미래휴먼사회복지학부, 디지털평생융합학부, 안경광학과, 말산업과	<p>[유형 I] 학생 본인이 농어촌 소재지 학교에서 중학교입학 시부터 고등학교 졸업 시까지 교육과정을 이수하고 동시에 본인 및 부모가 농어촌 지역에 거주한 자로서 학교장의 추천을 받은 자</p> <p>[유형 II] 학생 본인만 농어촌 소재지 학교에서 초·중·고전 교육과정을 이수하고 동시에 거주한 자로서 학교장의 추천을 받은 자</p> <ul style="list-style-type: none"> 농·어촌지역 <ul style="list-style-type: none"> 지방자치법 제3조에 따른 읍·면 지역 및 도서·벽지 지역 교육진흥법 시행규칙 제2조에 따른 도서·벽지 지역 ※ 지원 자격은 연속된 연수만을 인정함 ※ 고교졸업 이후 또는 재학중 행정구역개편 등으로 변경된 경우에는 고교 입학 당시를 기준으로 적용함

전형구분	전형명	모집단위	지원자격
정원 외 특별전형	기초생활수급자 및 차상위계층	미래휴먼사회복지학부, 디지털평생융합학부, 안경광학과, 말산업과	• 국민기초생활보장법 제2조 제1호에 따른 수급권자 및 같은 조 제10호에 따른 차상위계층에 해당하는 자
	특성화고교 등을 졸업한 재직자	미래휴먼사회복지학부, 스마트 평생교육 학부 (창농융합전공 제외)	• 다음의 어느 하나에 해당하는 사람으로서 산업체 근무 경력이 3년 이상인 재직자 - 초 : 중등교육법 시행령 제76 조의 2 제1호에 따른 일반고등학교에 재학하는 동안시, 도 교육감이 '직업교육 훈련 촉진법'에 따른 직업교육훈련기관 중 직업교육훈련위탁기관으로 선정한 기관에서 1년 이상의 직업교 육훈련과정을 이수하고 해당 일반고등학교를 졸업한 자 - 초 : 중등교육법 시행령 제90 조 제1항 제10호에 따른 산업수요 맞춤형 고등학교를 졸업한 사람 - 특성화고등학교 등을 졸업한 사람 - 평생교육법 제31 조 제2항에 따른 학력 인정 평생교육시설 중 특성화고등학교 등에서 제공하는 것과 같은 교육과정을 운영하는 평생교육시설에서 해당 교육과정을 이수한 사람
	만학도 및 성인재직자	미래휴먼사회복지학부, 디지털평생 융합학부, 스마트평생교육학부 (창농융합전공 제외), 안경광학과	• 만 25세 이상인 자 또는 산업체 근무 경력이 2년 이상 있는 자
	서해5도 교육과정 이수자	안경광학과, 말산업과	• 서해 5도에서 민법 제909조에 따른 친권자 또는 같은 법 제928조에 따른 후견인과 함께 거주하면서 서해 5도 에 설립된 중학교 및 고등학교의 모든 교육과정을 이수한 학생 또는 서해 5도에 거주하면서 서해 5도에 설립 된 초·중·고등학교의 모든 교육과정을 이수한 자
	재외국민 및 외국인	미래휴먼사회복지학부, 디지털평생융합학부	• 고등교육법 시행령 제29조 제2항제2 호에 따른 재외국민 및 외국인
	북한이탈주민 및 순수외국인		• 고등교육법 시행령 제29조 제2항제6 호에 따른 북한이탈주민 및 부모가 모두 외국인인 외국인
외국에서 우리나라 초·중등 교육에 상응하는 교육과정을 이수한 자	미래휴먼사회복지학부	• 고등교육법 시행령 제29조 제2항제7호에 따른 외국에서 우리나라 초·중등교육에 상응하는 교육과정을 전부 이수한 다음 각 목의 사람 - 재외국민 - 외국인 - 국적법 제6조 제2항에 따라 귀화 허가를 받은 사람	

5 제출서류

전형구분	전형명	제출서류
정원 내 특별전형	일반전형	<ul style="list-style-type: none"> - 입학지원서 1부 (인터넷으로 원서를 접수한 경우에는 미제출) - 고등학교 졸업증명서 1부 (검정고시 출신자는 합격증명서 제출) - 고등학교 생활기록부 1부 (검정고시 출신자는 성적증명서 제출)
	특성화고	- 공통 제출사항 참고
정원 외 특별전형	대학자체기준	<ul style="list-style-type: none"> - 공통 제출사항 참고 - 자체기준별 서류 별도 제출 (본 대학 입학안내 홈페이지 '대학자체기준 지원자격' 참조)
	전문대학·대학졸업자	<ul style="list-style-type: none"> - 공통 제출사항 참고 - 대학 졸업(수료) 증명서 1부
	농어촌출신자	<ul style="list-style-type: none"> - 공통 제출사항 참고 - 농어촌학생 특별전형 지원자격 확인서 1부 - 농어촌 중·고등학교의 재학사실 확인서 또는 학교생활기록부 1부 ◎ 추가 제출서류 <ul style="list-style-type: none"> > 유형 I : 지원자 및 부모의 주민등록초본(접수마감일 기준 최근 1개월 이내 발급된 것으로 주소지 이전 이력 전체가 기재된 것) / 가족관계증명서 각 1부 > 유형 II : 지원자의 주민등록초본/농어촌 초등학교의 재학사실 확인서 또는 학교생활기록부 각 1부
	기초생활수급자 및 차상위 계층	<ul style="list-style-type: none"> - 공통 제출사항 참고 - 지원자격 증빙서류 1부 <ul style="list-style-type: none"> > 기초생활수급자 : 수급자 증명서 > 자활급여대상자 : 자활근로자 확인서 > 차상위본인부담경감 대상자 : 차상위본인부담경감대상자 증명서 > 한부모가족 지원사업 대상자 : 한부모가족증명서 ※ 가족관계 확인이 필요한 경우 가족관계증명서 별도 제출
	특성화고교 등을 졸업한 재직자	<ul style="list-style-type: none"> - 공통 제출사항 참고 - 재직(경력) 증명서 또는 4대보험 납입증명서 1부 - 국가·지방자치단체가 발급한 공적증빙서 1부
	만학도 및 성인재직자	<ul style="list-style-type: none"> - 공통 제출사항 참고 - 지원자격 증빙서류 <ul style="list-style-type: none"> > 만학도 : 주민등록초본 1부 > 성인재직자 : 산업체 근무 경력이 2년 이상인 자의 경우, 재직(경력)증명서 또는 4대보험 납입증명서 1부
	서해5도 교육과정 이수자	- 공통 제출사항 참고
	재외국민 및 외국인	<ul style="list-style-type: none"> - 공통 제출사항 참고 - 본 대학에서 지정한 별도의 제출서류 ※ 문의 : 성운대학교 입시지원처(054-330-8878)
	북한이탈주민 및 순수외국인	
	외국에서 우리나라 초·중등 교육에 상응하는 교육과정을 이수한 자	

6 성적 반영 방법

1) 전형별 성적 반영비율 및 점수

모집시기	전형 구분	성적 반영비율 및 점수
수시모집	일반전형	학생부 성적 70% (700점) + 면접 30% (300점)
	정원 내 특별전형	학생부 성적 70% (700점) + 면접 30% (300점)
	정원 외 특별전형	모든 전형(재외국민 과외국인 전형 제외) : 학생부 성적 70% (700점) + 면접 30% (300점) 재외국민 과외국인 전형 : 서류전형 70% (700점) + 면접 30% (300점)
정시모집	일반전형	학생부 성적 70% (700점) + 면접 30% (300점)
	정원 내 특별전형	학생부 성적 70% (700점) + 면접 30% (300점)
	정원 외 특별전형	모든 전형(재외국민 과외국인 전형 제외) : 학생부 성적 70% (700점) + 면접 30% (300점) 재외국민 과외국인 전형 : 서류전형 70% (700점) + 면접 30% (300점)

2) 학교생활기록부 반영 방법

모집시기	전형구분	모집단위	학년별 반영비율(%)			교과목 반영방법	점수산출 활용지표	요소별 반영비율(100%)	
			1학년	2학년	3학년			교과성적	출결상황
수시모집	전체	모든학과	50	50		1~2학년 전 교과	석차등급	80	20
정시모집	전체	모든학과	33.3	33.3	33.4	전 학년 전 교과	석차등급	80	20

※ 학교생활기록부가 없거나 학교생활기록부상의 기재사항만으로 성적 산출이 불가능할 경우, 학생부 최저점 부여 단, 검정고시지는 검정고시 성적을 비교내신으로 적용함

3) 대학수학능력시험 반영 방법 : 해당 없음

7 면접고사

- 1) 면접 대상 : 모든 학과 및 전형 지원자
- 2) 면접 방식 : 대면 면접을 기본으로 하되, 학과에 따라 전화 면접으로 대체될 수 있음
- 3) 면접고사 당일에는 본인 신분증을 반드시 지참하여야 함
(전화 면접 시 본인 확인 절차를 거친 후 면접 실시, 본인 확인이 되지 않을 시 면접 불참으로 간주함)
- 4) 면접 불참 시 최저점을 부여하지 않고 불합격 처리됨

8 지원자 유의사항

- 1) 본 대학과 타대학 간의 복수 지원은 가능하다. 본 대학 내에서 다른 학과로의 복수 지원은 불가함(모집 시기별 1개 학과만 지원할 수 있음)
- 2) 수시모집에서 합격자(최초, 총원)는 등록 의사와 관계없이 합격으로 처리되며, 수시 최초 합격자나 총원 합격자는 정시모집 또는 자율모집에 지원할 수 없음
- 3) 수시 및 정시모집 합격자가 총원 합격자 발표 기간 중 다른 대학의 총원 합격 통보를 받은 경우, 합격자는 등록을 원하지 않는 대학에 등록 포기 의사를 즉시 전달해야 함
- 4) 수시모집 등록금을 2개 이상의 대학에 납부한 경우(등록예치금 납부도 정식 등록으로 처리), 수시모집 등록예치금 납부기간 내에 포기하지 않으면 이중등록금지 위반으로 모든 대학의 입학이 취소됨
- 5) 최종 등록 마감 후, 모든 대학 신입생의 지원 · 합격 · 등록자료를 전산 검색하여 “대입지원위반자”로 검출되는 경우에는 대학 입학이 취소됨
- 6) 부정 한 방법으로 합격 또는 입학한 사실이 확인될 경우에는 입학한 후라도 합격 또는 입학을 무효로 함
- 7) 원서 작성 시 모든 항목에 대하여 정확히 기재하여야 하며, 기재 착오 및 누락, 허위 기재, 구비서류 미비 또는 미제출, 연락 불능 등으로 인한 불이익은 지원자 본인의 책임임
- 8) 원서 접수 후 지원과 관련된 사항은 정정할 수 없으며, 접수된 서류는 일절 반환하지 않음
- 9) 본 대학에 등록한 자가 입학을 포기하고자 할 경우 구비서류를 제출한 후 납부한 등록금을 환불받을 수 있으며, 등록금은 교육부의 관련 규정(학교 수업료 및 입학금에 관한 규칙)에 의하여 환불함
- 10) 본 요강에 명시되지 않은 사항은 본 대학 입학전형관리위원회에서 심의 · 결정함

※ 우리대학은 종교적, 인종적, 신체적, 정신적 차이에 따른 특정학생에 대한 입학 차별 정책이 없음

새로운 특성화교육의 패러다임

새로운 도전, 성장 그리고 미래를
성운대학교가 함께 하겠습니다.

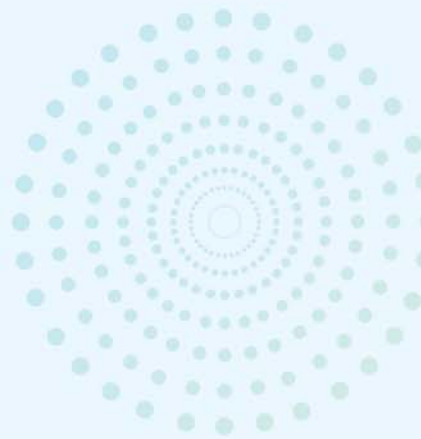

성운대학교
SUNG WOON UNIVERSITY

(38801) 경상북도 영천시 신녕면 대학길 105
입시지원처 Tel. 1577-8998 Fax. 054) 330-8810