

2024 SUNG WOON UNIVERSITY



당당하고 자신있는 나, 성운대학교에서 새로운 미래를 열어갑니다

2024 학년도

신입생 모집요강

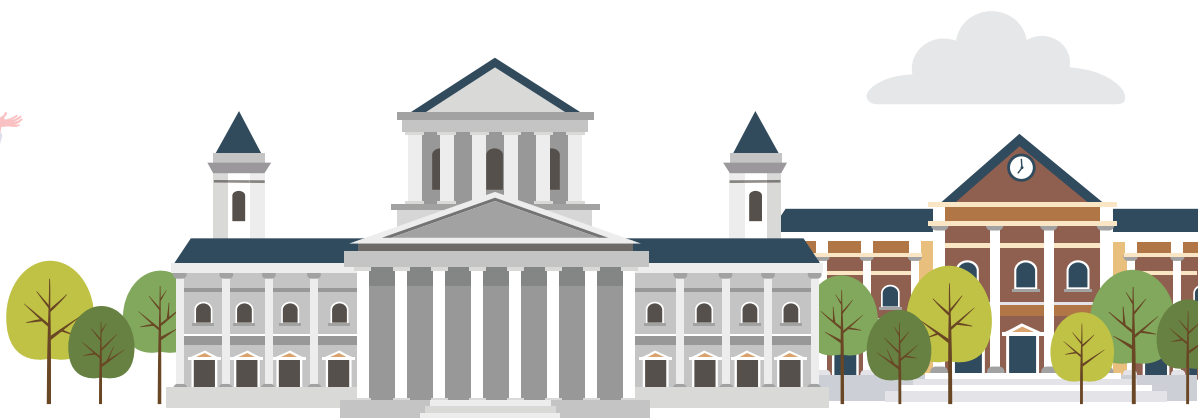

성운대학교
SUNG WOON UNIVERSITY

미래휴먼사회복지학부

□ 노인재활복지트랙

노인이 웃을 수 있는 세상!

치매 환자 케어 및 노인 복지 분야 이론과 실천역량을 겸비한 노인 복지전문가 양성

- 취득 자격증 사회복지사 2급 / 건강가정사 / 치매예방관리사 / 노인상담사 등
- 졸업 후 진로 노인요양시설, 노인전문병원 및 치매병원, 노인복지관 및 종합사회복지관
- 입학상담연락처 용홍출 교수 T. 054-330-8742 / H. 010-4591-9243



□ 보건복지트랙

4차 산업혁명 맞춤형 의료사회복지 전문 인재 양성!

21세기 보건과 복지증진 사업을 이끌어갈 창의적인 의료사회복지 전문 인재 양성

- 취득 자격증 사회복지사2급 / 건강가정사 / 정신보건사회복지사 / 안전교육지도사
- 졸업 후 진로 보건의료기관 및 사회복지시설, 사회복지기관 창업, 상담센터 등
- 입학상담연락처 배명수 교수 T. 054-330-8761 / H. 010-3529-4409



□ 사회복지심리상담트랙

미래의 사회복지 심리상담 전문 인재 양성!

인간의 행복 추구하고 복지 실현을 돕는 사회복지 및 심리상담 분야 전문가 양성

- 취득 자격증 사회복지사2급 / 건강가정사 / 심리상담사 / 미술심리상담사 / 독서심리지도사
- 졸업 후 진로 상담심리사 및 복지상담사, 건강지원센터 및 다문화지원센터 등
- 입학상담연락처 이정미 교수 T. 054-330-8776 / H. 010-8596-2775



□ 아동보육복지트랙

창의적이고 유능한 사회복지, 아동보육 전문 인재 양성!

인간의 복지 증진을 위해 융합적인 사고를 갖춘 사회복지, 보육복지, 상담복지 전문가 양성

- 취득 자격증 사회복지사 2급 / 보육교사 2급 / 장애영유아 보육교사 2급(자격과정 이수 후 취득)
- 졸업 후 진로 국공립시설 보육교사, 통합보육어린이집, 아동상담소 등
- 입학상담연락처 한현지 교수 T. 054-330-8728 / H. 010-8778-7233



□ 웰니스복지트랙

신체와 정신의 조화는 물론 사회적으로도 건강한 '웰니스'를 위한 인재 양성!

웰니스를 위한 사회복지사와 건강가정사 양성!

- 취득 자격증 사회복지사 2급 / 건강가정사 / 요양보호사 / 돌봄지도사 등
- 졸업 후 진로 사회복지관련 기관 취업 및 창업, 의료·보건관련시설 등
- 입학상담연락처 최영희 교수 T. 054-330-8741 / H. 010-8525-0902



□ 청소년복지트랙

인간 사랑을 통한 삶의 질을 향상시킬 수 있는 창의형 사회복지 전문 인재 양성!

인간중심의 공감 능력을 갖춘 감성형 사회복지사, 인성리더형 청소년지도사 양성

- 취득 자격증 사회복지사 2급 / 청소년지도사 3급 / 건강가정사 / 중독상담사 등
- 졸업 후 진로 청소년복지시설, 사회복지관련 기관, 상담소 등
- 입학상담연락처 손병길 교수 T. 054-330-8808 / H. 010-3354-6025
고경자 교수 T. 054-330-8742 / H. 010-5109-5880



지역사회융합학부

□ 지역 복지서비스전공

효과적인 지역사회복지기술루선을 설계하고 실행 할수 있는 숙련된 사회복지전문가 양성

취득 자격증 사회복지사2급 / 장애인재활상담사2급/방과후지도사/직업재활사/특수교육실무사/직업능력평가사

졸업 후 진로 종합사회복지관, 재가복지센터, 여성 및 한부모시설, 한국장애인고용공단, 장애인직업재활시설

입학상담연락처 오승환 교수 T. 054-330-8748 / H. 010-8594-6116

□ 융합 교육복지 전공

지역사회 복지 증진을 주도적으로 이끌어 나갈 창의적인 전문인력 양성

취득 자격증 사회복지사2급 / 평생교육사2급/노인교육지도사/진로코칭지도사/전래놀이지도사

졸업 후 진로 평생교육시설운영 및 평생교육기관취업, 사회복지시설 창업 및 취업

입학상담연락처 오승환 교수 T. 054-330-8748 / H. 010-8594-6116

□ 글로벌융합전공

글로벌리더십을 갖춘 전문화과정을 양성하는 통합과정 인재 양성

취득 자격증 한국어교원3급/한국어지도사/문해교육지도사/학습코칭지도사

졸업 후 진로 다문화가족지원센터 세종학당, 어학원, 사회통합프로그램 운영기관, 한국어학원 운영

입학상담연락처 오승환 교수 T. 054-330-8748 / H. 010-8594-6116

라이프융합학부 (LIFE2.0사업 선정)

□ 복지경영전공

성인 학습자 친화형 맞춤형 교육으로 복지시설 창업 및 취업의 복지전문가 양성

취득 자격증 사회복지사 2급 / 건강가정사 / 복지경영사 / 시설경영전문가 등

졸업 후 진로 사회복지 및 상담시설 창업·취업, 전공연계 4년제 대학교 진학

□ 커뮤니티케어복지전공

지역사회의 다양한 문제와 욕구를 해결하는 복지 분야 지역활동 전문가 양성

취득 자격증 사회복지사 2급 / 건강가정사 / 지역돌봄활동전문가 / 웰다잉상담사 등

졸업 후 진로 사회복지 및 상담시설 창업·취업, 전공연계 4년제 대학교 진학

□ 스마트융합복지전공

4차 산업혁명에 따른 IT역량과 실무능력을 갖춘 사회복지전문가 양성

취득 자격증 사회복지사 2급 / 융합교육지도사 / AI교육지도사 등

졸업 후 진로 사회복지 및 상담시설 창업·취업, 전공연계 4년제 대학교 진학

□ 치유농업복지전공

농촌자원을 활용한 신체적·정신적·사회적 치유의 사회복지전문가 양성

취득 자격증 사회복지사 2급 / 치유농업사 / 원예심리상담사 등

졸업 후 진로 복지시설 및 치유농장 창업·취업, 전공연계 4년제 대학교 진학

입학상담연락처 강성률 교수 T. 054-330-8754 / H. 010-5598-5476

말 산업 과

말(言) 없는 말(馬)의 기적!!

말산업의 생산, 육성, 조련 및 마필자원을 활용한 승마와 재활승마 분야전문가 양성

취득 자격증 재활승마지도사/ 말조련사 / 말장제사 / 승마지도사 / 사회복지사 2급 등

졸업 후 진로 한국마사회, 승마장, 대한승마센터 및 협회, 말산업 관련단체 등

입학상담연락처 배명수 교수 T. 054-330-8761 / H. 010-3529-4409

안경 광 학 과

국민시력을 책임지는 프로안경사의 꿈!!

눈과 안경에 관련된 교육을 통하여 전문 지식과 실무능력을 겸비한 보건 의료인력 양성

취득 자격증 안경사 면허증 / 콘택트렌즈 피팅전문가 자격증 / 광학기사 자격증 / 청각관리사 등

졸업 후 진로 안경원 취업 및 개원, 병의원 검안사, 안경관련 설계 디자이너 등

입학상담연락처 박상열 교수 T. 054-330-8775 / H. 010-2551-2655





성운대학교 2024학년도 신입생 모집

1 모집일정

모집 시기	원서접수	면접	합격자 발표	합격자 등록
수시	1차 2023.09.11(월) ~ 10.05(목)	2023.10.14(토)	2023.10.25(수)	2023.12.18(월) ~ 12.21(목)
	2차 2023.11.10(금) ~ 11.24(금)	2023.12.02(토)	2023.12.08(금)	
수시모집 1, 2차	총원합격자 발표기간	2023.12.22(금) ~ 2024.01.02(화) 까지		
	총원합격자 등록기간			
정시	2024.01.03(수) ~ 2024.01.15(월)	2024.01.19(금)	2024.01.26(금)	2024.02.07(수) ~ 02.13(화)
	총원합격자 발표 및 등록기간	2024.02.14(수) ~ 02.29(목)까지		

- 2024.02.29(목)일자 합격자 발표 및 등록 시 타 대학 등록자는 제외
- 정시모집접수 이후 결원이 발생할 시 입시 마감일인 2024.02.29(목)까지 자율모집 실시

2 원서접수 방법

방문 접수	* 접수장소 : 성운대학교 총효관 1층 입시지원처 * 접수시간 : 09:00 ~ 18:00
인터넷 접수	* 본 대학 입학안내 홈페이지 : ipsi.sw.ac.kr
우편 접수	* 모든 서류는 원서접수 마감일 18:00까지 도착분에 한하여 접수함 * 제출서류 : - 입학지원서 - 고등학교 졸업증명서 및 생활기록부(검정고시 출신자의 경우, 합격증명서 및 성적증명서) - 지원 자격별 제출 서류(해당자에 한함) * 제출처 : (우)38801 경북 영천시 신녕면 대학길 105 성운대학교 입시지원처 담당자 앞
전형료	* 원서대 : 무료(본 대학 입학안내 홈페이지에서 출력하여 사용 가능) * 전형료 : 20,000원(합격자에 한하여 등록 시 납부)
유의 사항	* 본 대학 동일한 접수 기간에 중복지원은 불가함 * 구비서류는 반드시 원본 서류를 원서접수 마감일까지 제출해야 함 * 추가 구비서류를 제출하지 않거나, 원본 대조 확인을 받지 못하여 발생하는 모든 문제의 책임은 지원자에게 있음

3 모집정원

1) 수시모집

모집단위	전형구분	주/야	편제	수시 모집 인원	일반 전형	정원 내 특별전형		정원 외 특별전형									
						특성화 고	대학 자체 기준	전문 대학 · 대학 졸업자	기회균형선발제			민학도 및 성인 재직자	서해5도 교육과정 이수자	재외국민과 외국인			
									농어촌 출신자	기초 생활 수급자 및 차상위 계층	특성화 고교 등을 졸업한 재직자			재외국민 및 외국인	북한이탈 주민 및 부모가 모두 외국인인 외국인	외국에서 우리나라 초·중등 교육에 상응하는 교육과정 이수자	
인문 사회 계열	미래휴먼사회복지학부	주	2	454	182	9	67	53	0	14	0	10	0	7	7	105	
	지역사회융합학부	주	2	123	74	5	21	16	1	2	0	2	0	1	1	0	
	라이프 융합 학부	복지경영전공	주	2	41	0	0	24	0	0	0	13	4	0	0	0	0
		스마트융합복지전공	주	2	26	0	0	21	0	0	0	4	1	0	0	0	0
		커뮤니케어복지전공	주	2	34	0	0	16	0	0	0	13	5	0	0	0	0
자연 과학 계열	치유농업복지전공	주	2	22	0	0	22	0	0	0	0	0	0	0	0	0	
	안경광학과	주	3	27	19	1	2	1	1	1	0	1	1	0	0	0	
	말산업과	주	3	21	15	1	1	1	1	1	0	0	1	0	0	0	
합 계				748	290	16	174	71	3	18	30	23	2	8	8	105	

2) 정시모집

모집단위	전형구분	주/야	편제	정시 모집 인원	일반 전형	정원 내 특별전형		정원 외 특별전형									
						특성화 고	대학 자체 기준	전문 대학 · 대학 졸업자	기회균형선발제			민학도 및 성인 재직자	서해5도 교육과정 이수자	재외국민과 외국인			
									농어촌 출신자	기초 생활 수급자 및 차상위 계층	특성화 고교 등을 졸업한 재직자			재외국민 및 외국인	북한이탈 주민 및 부모가 모두 외국인인 외국인	외국에서 우리나라 초·중등 교육에 상응하는 교육과정 이수자	
인문 사회 계열	미래휴먼사회복지학부	주	2	69	18	1	8	8	0	1	0	1	0	2	2	28	
	지역사회융합학부	주	2	21	10	1	4	3	0	0	0	1	0	1	1	0	
	라이프 융합 학부	복지경영전공	주	2	6	0	0	3	0	0	0	2	1	0	0	0	0
		스마트융합복지전공	주	2	4	0	0	2	0	0	0	1	1	0	0	0	0
		커뮤니케어복지전공	주	2	6	0	0	4	0	0	0	2	0	0	0	0	0
자연 과학 계열	치유농업복지전공	주	3	2	0	0	2	0	0	0	0	0	0	0	0	0	
	안경광학과	주	3	5	1	1	1	1	1	0	0	0	0	0	0	0	
	말산업과	주	2	6	3	0	1	1	1	0	0	0	0	0	0	0	
합 계				119	32	3	25	13	2	1	5	4	0	3	3	28	

4 전형별 지원자격

전형구분	전형명	모집단위	지원자격
정원내 일반전형	일반전형	미래휴먼사회복지학부, 지역사회융합학부, 안경광학과, 말산업과	<ul style="list-style-type: none"> 고등학교 졸업(예정) 자 및 이와 동등 이상의 학력이 있다고 인정된 자 검정고시 출신자
	특성화고	미래휴먼사회복지학부, 지역사회융합학부, 안경광학과, 말산업과	<ul style="list-style-type: none"> 특성화고 졸업(예정) 자 마이스터고 졸업(예정) 자 특성화고와 같은 교육과정(직업교육분야 교육과정)을 운영하는 학과가 있는 일반고(종합고) 졸업(예정)자
정원내 특별전형	대학자체기준	모든 학과	<ul style="list-style-type: none"> 다음 중 어느 하나에 해당하는 자 (* 라이프융합학부는 입학년도(2024)기준 만25세 이상인 자) <ul style="list-style-type: none"> - 성인학습자(만학도) (25세 이상) - 추천자(학교장 추천자, 교사 추천자, 지방자치단체장 추천자, 산업체장 추천자, 각종 단체 및 협회장 추천자, 공공서장 추천자, 학과 관련 업체 대표자) - 그 외 추천자(지원대학 교수, 종교 지도자, 대학교 직원, 지원대학 졸업생 등) - 헌혈 참여 및 장기기증자(서약자) 등 - 각종 표창(선행상, 모범상, 봉사상, 개근상, 성적우수표창, 효행상 등) - 관련학과 성적 우수자 및 고교성적 우수자 - 외국 고교 졸업자 - 스포츠 관련 입상 - 모집단위 관련 기능보유자 및 직계존비속 - 동물 관련 자격증 - 각종 대회입상 및 참가(기능대회, 공모전, 대학주최 경시대회, 미인대회 등) - 각종 교육 이수자(직업교육기관, 재취업과정, 평생교육원, 학원, 대학 부설 각종 교육원 이수자) - 자격증 관련(국가기술자격 및 공인된 민간자격증, 모집단위 관련 자격증 및 면허증소지자) - 모집단위 관련 기업승계자 - 학생회/동아리 간부, 동아리 활동자, 학과 관련 고교 특별활동자, 동호회 활동자 - 산업체(시설) 근무(경력) * 6개월 이상 근무자 - 청소년 관련 단체활동(걸스카우트, 보이스카우트, RCY 등) - 학과 관련 업체 종사자 - 학과 관련 행사참가자 - 모집단위 관련 업체 설립자(경영자) 및 자녀 - 관련 업계종사자 및 자녀, 관련 경력자 - 국가재난지역 피해학교 출신자(예: 세월호 사고 등) - 봉사활동 실적자(해외 봉사 포함) * 30시간 이상인 자 - 생활보장대상자 및 자녀 - 편부모, 노인 동거, 3세대 동거가족 - 벽오지, 도서벽지 근무 공무원 자녀 - 실직자 자녀, 소년·소녀 가장 - 만학도(만25세 이상) - 검정고시 출신자 - 전업주부 - 대학재학 중 자퇴 또는 제적한 자 - 특별재해 지역주민 자녀 - 독립유공자 및 (손)자녀, 국가유공자 및 (손)자녀, 고엽제후유증 환자, 원폭피해자 및 가족, 광주민주화운동자, 특수임무수행자 및 (손)자녀 - 6.18자유상이자 및 그 자녀, 지원 순직, 공상군경(공무원), 5.18민주유공자 및 그 자녀, 호훈보상대상자 및 그 자녀 - 농어민후계자 및 경작면적소지자, 영농종사자 및 자녀 - 공무원 및 자녀, 교원 및 자녀, 직업군인 및 자녀, 경찰 및 자녀, 119구급대원 및 자녀, 소방공무원 및 자녀 - 동문의 직계 형제자매 - 해당 대학교 직원 자녀 - 장애인 및 자녀 - 국제결혼이주자 가족 - 고교 졸업 후 3년 경과자 - 다문화 가정의 자녀, 3자녀 이상 다자녀 가족 - 방승통신고등학교 출신자 - 인근지역 고교졸업자 - 지역인재전형 * 경상북도 및 대구광역시 지역 내에 소재하는 고교 졸업(예정)자
			<ul style="list-style-type: none"> 대학, 산업대학, 교육대학, 전문대학, 기술대학 및 방송통신대학의 졸업자 또는 이와 동등 이상의 학력이 있다고 인정되는 자 <ul style="list-style-type: none"> - 4년제 대학 졸업(예정) 자 및 4년제 대학 2년 이상 수료자 - 전문대학(2년제) 졸업자
정원외 특별전형	전문대학·대학 졸업자	미래휴먼사회복지학부, 지역사회융합학부, 안경광학과, 말산업과	<ul style="list-style-type: none"> 대학, 산업대학, 교육대학, 전문대학, 기술대학 및 방송통신대학의 졸업자 또는 이와 동등 이상의 학력이 있다고 인정되는 자 <ul style="list-style-type: none"> - 4년제 대학 졸업(예정) 자 및 4년제 대학 2년 이상 수료자 - 전문대학(2년제) 졸업자
	농어촌출신자	미래휴먼사회복지학부, 안경광학과, 말산업과	<ul style="list-style-type: none"> [유형 I] 학생 본인이 농어촌 소재지 학교에서 중학교 입학 시부터 고등학교 졸업 시까지 교육과정을 이수하고 동시에 본인 및 부모가 농어촌 지역에 거주한 자로서 학교장의 추천을 받은 자 [유형 II] 학생 본인만 농어촌 소재지 학교에서 초·중·고 전 교육과정을 이수하고 동시에 거주한 자로서 학교장의 추천을 받은 자 • 농·어촌 지역 <ul style="list-style-type: none"> - 지방자치법 제3조에 따른 읍·면 지역 및 도서·벽지 지역 - 교육진흥법시행규칙 제2조에 따른 도서·벽지 지역 * 지원 자격은 연속된 연수만을 인정함 * 고교졸업 이후 또는 재학 중 행정구역 개편 등으로 변경된 경우에는 고교 입학당시를 기준으로 적용함

전형구분	전형명	모집단위	지원자격
정원 외 특별전형	기초생활수급자 및 차상위계층	미래휴먼사회복지학부, 지역사회융합학부, 라이프융합학부	• 국민기초생활보장법 제2조 제1호에 따른 수급권자 및 같은 조 제10호에 따른 차상위계층에 해당하는 자
	특성화고교 등을 졸업한 재직자	미래휴먼사회복지학부, 지역사회융합학부, 라이프융합학부	• 다음의 어느 하나에 해당하는 사람으로서 산업체 근무 경력이 3년 이상인 재직자 - 초·중등교육법 시행령 제76조의2 제1호에 따른 일반고등학교에 재학하는 동안시, 도 교육감이 '직업교육 훈련 촉진법'에 따른 직업교육훈련기관 중 직업교육훈련위탁기관으로 선정된 기관에서 1년 이상의 직업교 육훈련과정을 이수하고 해당 일반고등학교를 졸업한 자 - 초·중등교육법 시행령 제90조 제1항 제10호에 따른 산업수요 맞춤형 고등학교를 졸업한 사람 - 특성화고등학교 등을 졸업한 사람 - 평생교육법 제31조 제2항에 따른 학력 인정 평생교육시설 중 특성화고등학교 등에서 제공하는 것과 같은 교육과정을 운영하는 평생교육시설에서 해당 교육과정을 이수한 사람
	만학도 및 성인재직자	미래휴먼사회복지학부, 지역사회융합학부, 라이프융합학부 안경광학과	• 만 25세 이상인 자 또는 산업체 근무 경력이 2년 이상 있는 자
	서해5도 교육과정 이수자	안경광학과, 말산업과	• 서해 5도에서 민법 제909조에 따른 친권자 또는 같은 법 제928조에 따른 후견인과 함께 거주하면서 서해 5도 에 설립된 중학교 및 고등학교의 모든 교육과정을 이수한 학생 또는 서해 5도에 거주하면서 서해 5도에 설립 된 초·중·고등학교의 모든 교육과정을 이수한 자
	재외국민 및 외국인	미래휴먼사회복지학부, 지역사회융합학부	• 고등교육법 시행령 제29조 제2항제2 호에 따른 재외국민 및 외국인
	북한이탈주민 및 순수외국인		• 고등교육법 시행령 제29조 제2항제6 호에 따른 북한이탈주민 및 부모가 모두 외국인인 외국인
외국에서 우리나라 초·중등 교육에 상응하는 교육과정을 이수한 자	미래휴먼사회복지학부, 지역사회융합학부	• 고등교육법 시행령 제29조 제2항제7호에 따른 외국에서 우리나라 초·중등교육에 상응하는 교육과정을 전부 이수한 다음 각 목의 사람 - 재외국민 - 외국인 - 국적법 제6조 제2항에 따라 귀화 허가를 받은 사람	

5 제출서류

전형구분	전형명	제출서류
	공통 제출 사항	- 입학지원서 1부 (인터넷으로 원서를 접수한 경우에는 미제출) - 고등학교 졸업증명서 1부 (검정고시 출신자는 합격증명서 제출) - 고등학교 생활기록부 1부 (검정고시 출신자는 성적증명서 제출)
일반전형	일반전형	- 공통 제출사항 참고
정원 내 특별전형	특성화고	- 공통 제출사항 참고
	대학자체기준	- 공통 제출사항 참고 - 자체기준별 서류 별도 제출 (본 대학 입학안내 홈페이지 '대학자체기준 지원자격' 참조)
정원 외 특별전형	전문대학·대학졸업자	- 공통 제출사항 참고 - 대학 졸업(수료) 증명서 1부
	농어촌출신자	- 공통 제출사항 참고 - 농어촌학생 특별전형 지원자격 확인서 1부 - 농어촌 중·고등학교의 재학사실 확인서 또는 학교생활기록부 1부 ◎ 추가 제출서류 > 유형 I : 지원자 및 부모의 주민등록초본(접수마감일 기준 최근 1개월 이내 발급된 것으로 주소지 이전 이력 전체가 기재된 것) / 가족관계증명서 각 1부 > 유형 II : 지원자의 주민등록초본/농어촌 초등학교의 재학사실 확인서 또는 학교생활기록부 각 1부
	기초생활수급자 및 차상위 계층	- 공통 제출사항 참고 - 지원자격 증빙서류 1부 > 기초생활수급자 : 수급자 증명서 > 자활급여대상자 : 자활근로자 확인서 > 차상위본인부담경감 대상자 : 차상위본인부담경감대상자 증명서 > 한부모가정 지원사업 대상자 : 한부모가족증명서 ※ 가족관계 확인이 필요한 경우 가족관계증명서 별도 제출
	특성화고교 등을 졸업한 재직자	- 공통 제출사항 참고 - 재직(경력) 증명서 또는 4대보험 납입증명서 1부 - 국가·지방자치단체가 발급한 공적증빙서 1부
	만학도 및 성인재직자	- 공통 제출사항 참고 - 지원자격 증빙서류 > 만학도 : 주민등록초본 1부 > 성인재직자 : 산업체 근무 경력이 2년 이상인 자의 경우, 재직(경력) 증명서 또는 4대보험 납입증명서 1부
	서해5도 교육과정 이수자	- 공통 제출사항 참고
	재외국민 및 외국인	- 공통 제출사항 참고
	북한이탈주민 및 순수외국인	- 공통 제출사항 참고
외국에서 우리나라 초·중등 교육에 상응하는 교육과정을 이수한 자	- 본 대학에서 지정한 별도의 제출서류 ※ 문의 : 성운대학교 입시지원처(054-330-8878)	

6 성적 반영 방법

1) 전형별 성적 반영비율 및 점수

모집시기	전형 구분	성적 반영비율 및 점수
수시모집	일반전형	학생부 성적 70% (700점) + 면접 30% (300점)
	정원 내 특별전형	학생부 성적 70% (700점) + 면접 30% (300점)
	정원 외 특별전형	모든 전형(재외국민 과 외국인 전형 제외) : 학생부 성적 70% (700점) + 면접 30% (300점) 재외국민 과 외국인 전형 : 서류전형 70% (700점) + 면접 30% (300점)
정시모집	일반전형	학생부 성적 70% (700점) + 면접 30% (300점)
	정원 내 특별전형	학생부 성적 70% (700점) + 면접 30% (300점)
	정원 외 특별전형	모든 전형(재외국민 과 외국인 전형 제외) : 학생부 성적 70% (700점) + 면접 30% (300점) 재외국민 과 외국인 전형 : 서류전형 70% (700점) + 면접 30% (300점)

2) 학교생활기록부 반영 방법

모집시기	전형구분	모집단위	학년별 반영비율(%)			교과목 반영방법	점수산출 활용지표	요소별 반영비율(100%)	
			1학년	2학년	3학년			교과성적	출결상황
수시모집	전체	모든학과	50	50		1~2학년 전 교과	석차등급	80	20
정시모집	전체	모든학과	33.3	33.3	33.4	전 학년 전 교과	석차등급	80	20

※ 학교생활기록부가 없거나 학교생활기록부상의 기재사항만으로 성적 산출이 불가능할 경우, 학생부 최저점 부여 단, 검정고시자는 검정고시 성적을 비교대신으로 적용함

3) 대학수학능력시험 반영 방법 : 해당 없음

7 면접고사

- 1) 면접 대상 : 모든 학과 및 전형 지원자
- 2) 면접 방식 : 대면 면접을 기본으로 하되, 학과에 따라 전화 면접으로 대체될 수 있음
- 3) 면접고사 당일에는 본인 신분증을 반드시 지참하여야 함
(전화 면접 시 본인 확인 절차를 거친 후 면접 실시, 본인 확인이 되지 않을 시 면접 불참으로 간주함)
- 4) 면접 불참 시 최저점을 부여하지 않고 불합격 처리됨

8 지원자 유의사항

- 1) 본 대학과 타 대학 간의 복수 지원은 가능하나, 본 대학 내에서 다른 학과로의 복수 지원은 불가함(모집 시기별 1개 학과만 지원할 수 있음)
- 2) 수시모집에서 합격자(최초, 총원)는 등록 의사와 관계없이 합격으로 처리되며, 수시 최초 합격자나 총원 합격자는 정시모집 또는 자율모집에 지원할 수 없음
- 3) 수시 및 정시모집 합격자가 총원 합격자 발표 기간 중 다른 대학의 총원 합격 통보를 받은 경우, 합격자는 등록을 원하지 않는 대학에 등록 포기 의사를 즉시 전달해야 함
- 4) 수시모집 등록금을 2개 이상의 대학에 납부한 경우(등록예치금 납부도 정식 등록으로 처리), 수시모집 등록예치금 납부기간 내에 포기하지 않으면 이중등록금지 위반으로 모든 대학의 입학이 취소됨
- 5) 최종 등록 마감 후, 모든 대학 신입생의 지원 · 합격 · 등록자료를 전산 검색하여 “대입지원위반자”로 검출되는 경우에는 대학입학이 취소됨
- 6) 부정 한 방법으로 합격 또는 입학한 사실이 확인될 경우에는 입학한 후라도 합격 또는 입학을 무효로 함
- 7) 원서 작성 시 모든 항목에 대하여 정확히 기재하여야 하며, 기재 착오 및 누락, 허위 기재, 구비서류 미비 또는 미제출, 연락 불능 등으로 인한 불이익은 지원자 본인의 책임임
- 8) 원서 접수 후 지원과 관련된 사항은 정정할 수 없으며, 접수된 서류는 일절 반환하지 않음
- 9) 본 대학에 등록한 자가 입학을 포기하고자 할 경우 구비서류를 제출한 후 납부한 등록금을 환불받을 수 있으며, 등록금은 교육부의 관련 규정(학교 수업료 및 입학금에 관한 규칙)에 의하여 환불함
- 10) 본 요강에 명시되지 않은 사항은 본 대학 입학전형관리위원회에서 심의 · 결정함

※ 우리대학은 종교적, 인종적, 신체적, 정신적 차이에 따른 특정학생에 대한 입학 차별 정책이 없음

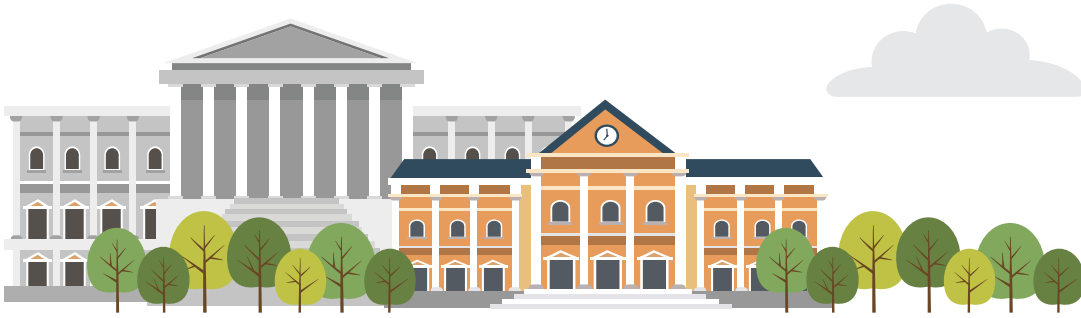

새로운 특성화교육의 패러다임

새로운 도전, 성장 그리고 미래를
성운대학교가 함께 하겠습니다.



성운대학교
SUNG WOON UNIVERSITY

(38801) 경상북도 영천시 신녕면 대학길 105

입시지원처

Tel.1577-8998 Fax. 054) 330-8810

